

OBJET DE LA DEMANDE

Province de NAMUR

Commune de
Somme- Leuze (Noiseux)

**Construction d'une résidence secondaire
démolition des constructions existantes**

Chantier:

Domaine du Stoqueux - Allée des Coucous 22,
5377 Somme- Leuze (Noiseux)

Cadastré :

Div2 NOISEUX, Section A, n°439L2

Rendeur:

Mr Rosario PISTONE
Quai Orban 6, 4020 Liège

Autorisations,

Date : 25/07/2024

Echelles :

Implantation	1/200 ; 1/500
Plans	1/100
Coupes	1/50
Facades	1/100

Architecte:

Eric VALERIO

rue de la Halette, 131
à 4101 Jemeppe s/ M.
Tél. : 04 / 233.26.47
E-mail: info@architecte-valerio.be

Dessiné par : Céline Debled

le rendeur,

l'architecte,

l'entrepreneur,

**Vues en plans
Elévations - Coupes -Profils
Implantation - Situation**



Architecte

Eric VALERIO

rue de la Halette, 131 - 4101 Jemeppe s/m

Tél. : 04/ 233 26 47

Date 22/07/2024

2 / 10

Dessiné par : Céline Debled

Construction d'une résidence secondaire
démolition des constructions existantes

Domaine du Stoqueux - Allée des Coucous 22,5377 Somme-Leuze (Noiseux)

Cadastré: Div2 NOISEUX, Section A, n°439L2

Maître de l'ouvrage

Mr Rosario PISTONE
Quai Orban 6, 4020 Liège

Implantation

Echelle(s) : 1:500

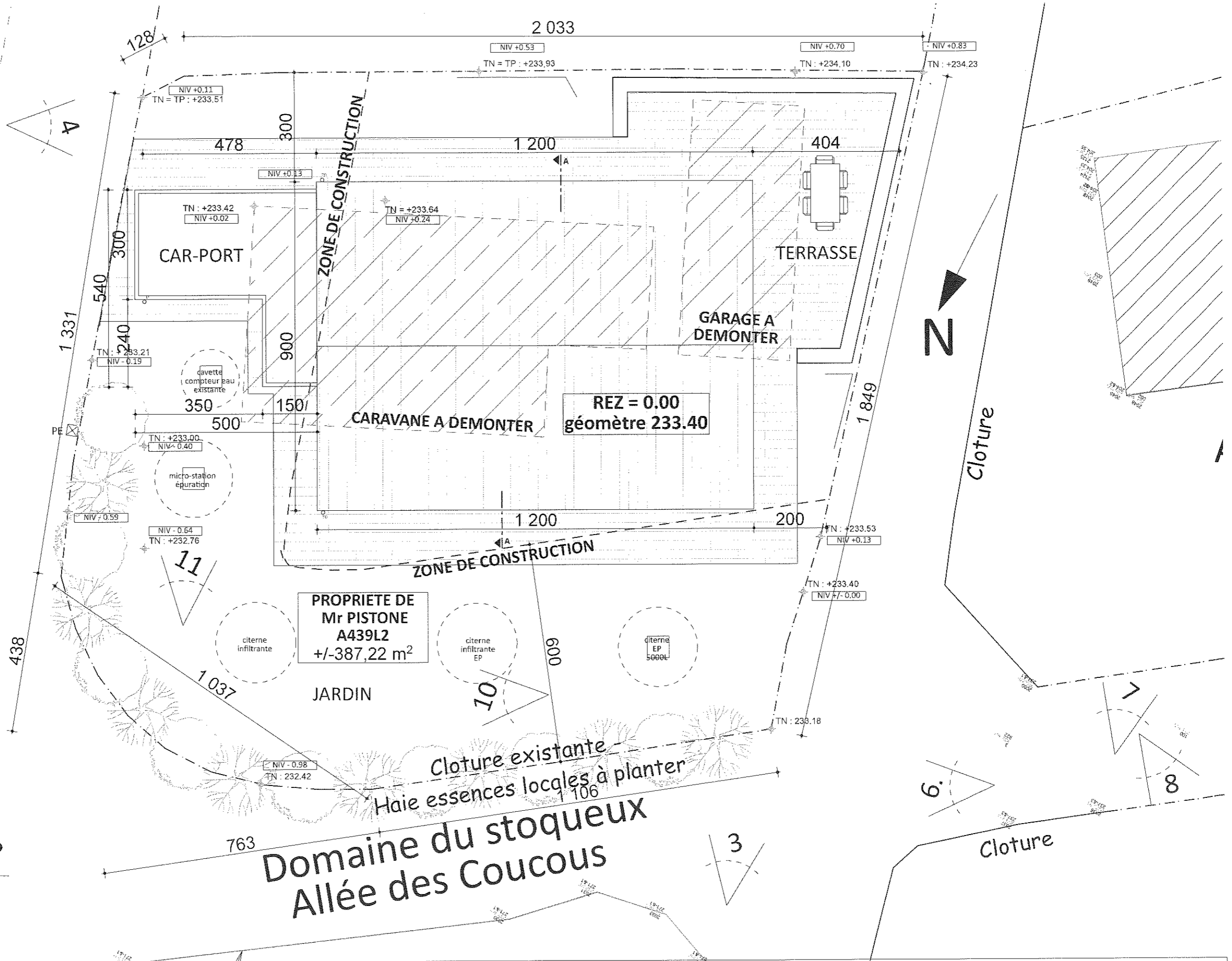

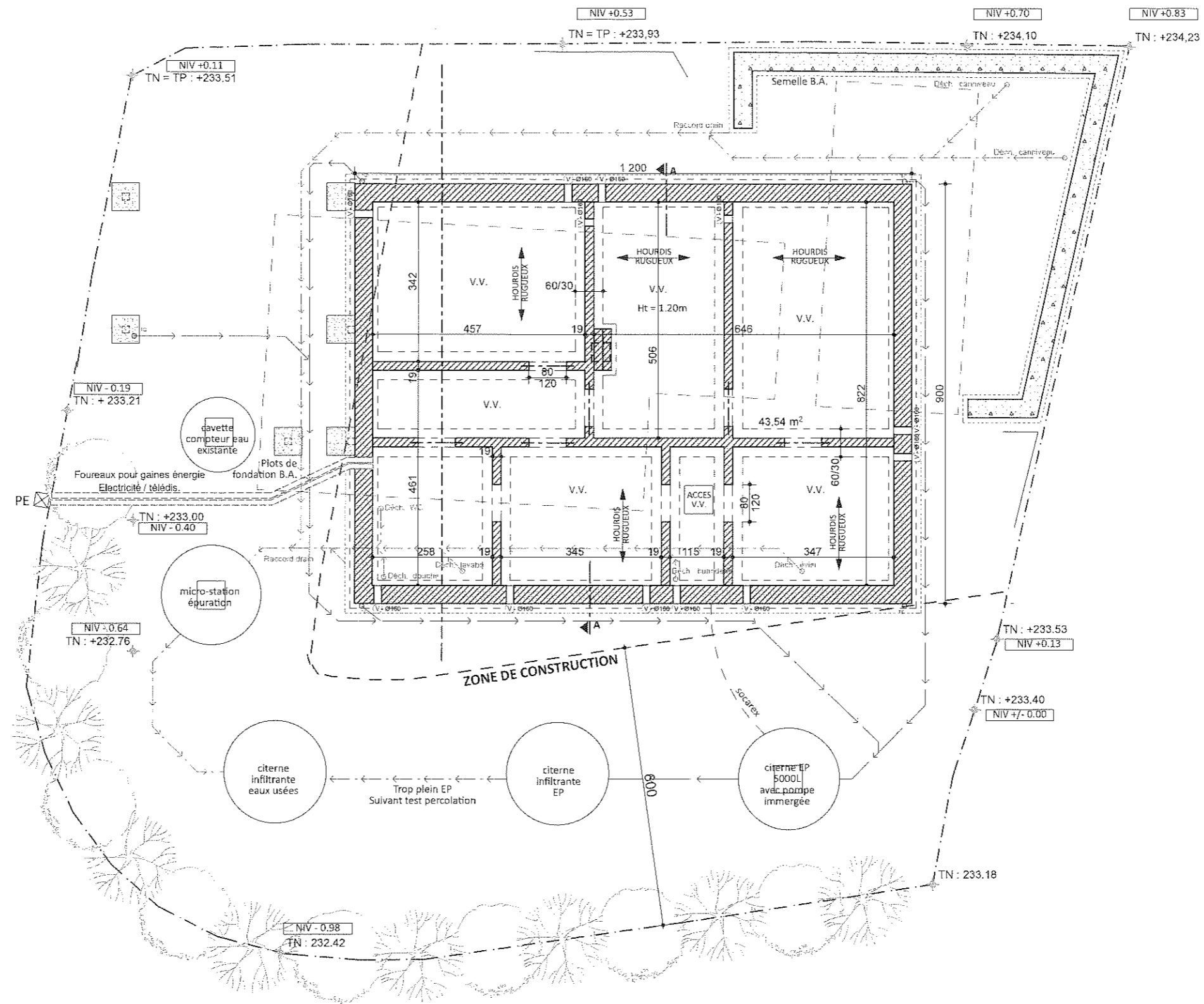

Architecte
 Eric VALERIO
 rue de la Halette, 131 - 4101 Jemeppe s/m
 Tél. : 04/ 233 26 47

Date 22/07/2024

4 / 10

Construction d'une résidence secondaire
démolition des constructions existantes
 Domaine du Stoqueux - Allée des Coucous 22,5377 Somme-Leuze (Noiseux)

Cadastré: Div2 NOISEUX, Section A, n°439L2

Maitre de l'ouvrage

Mr Rosario PISTONE
Quai Orban 6, 4020 Liège

V.V.

Echelle(s): 1:100

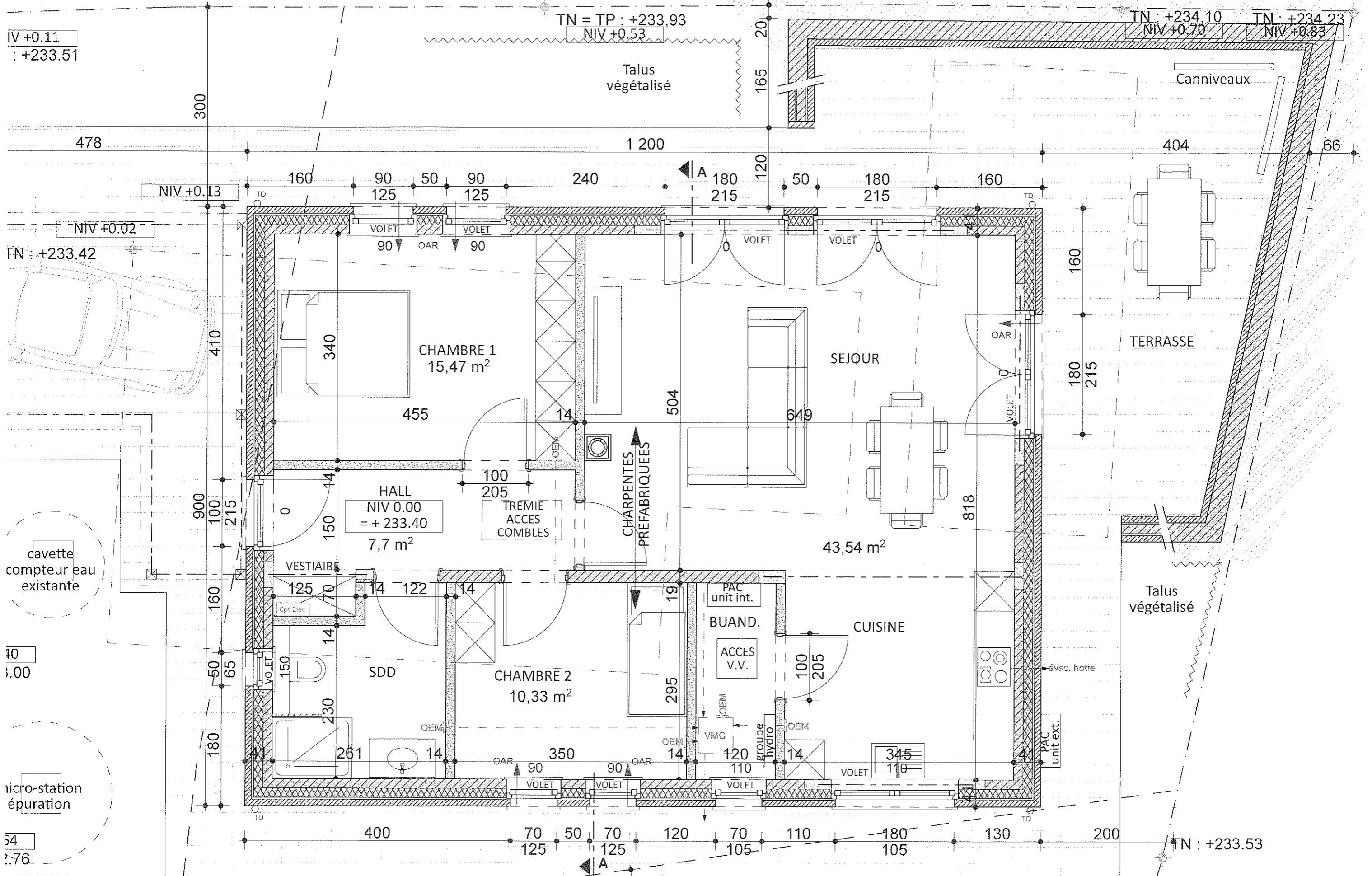

Architecte

Eric VALERIO

rue de la Hallette, 131 - 4101 Jemeppe s/m

Tél. : 04/ 233 26 47

Date 22/07/2024

5 / 10

Dessiné par : Céline Debled

Construction d'une résidence secondaire
démolition des constructions existantes

Domaine du Stoqueux - Allée des Coucous 22, 5377 Somme-Leuze (Noiseux)

Cadastré: Div2 NOISEUX, Section A, n°439L2

Maitre de l'ouvrage

Mr Rosario PISTONE
Quai Orban 6, 4020 Liège

Rez-de-chaussée

Echelle(s) : 1:50

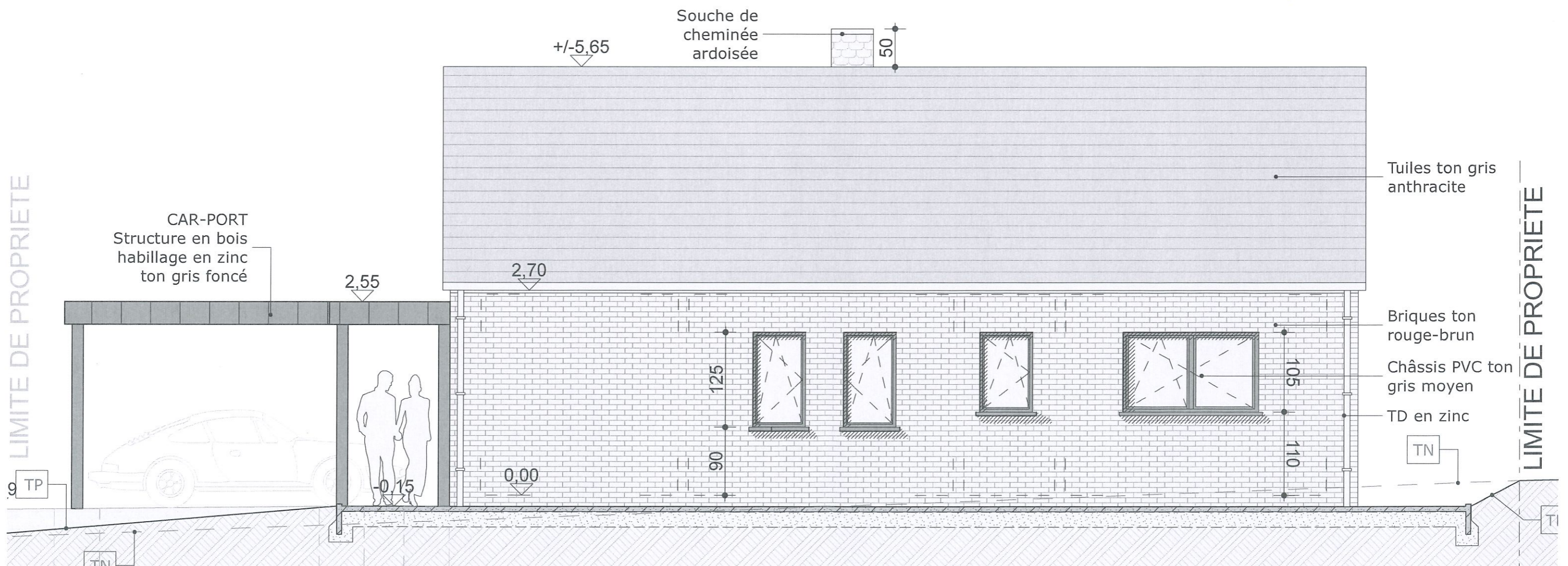
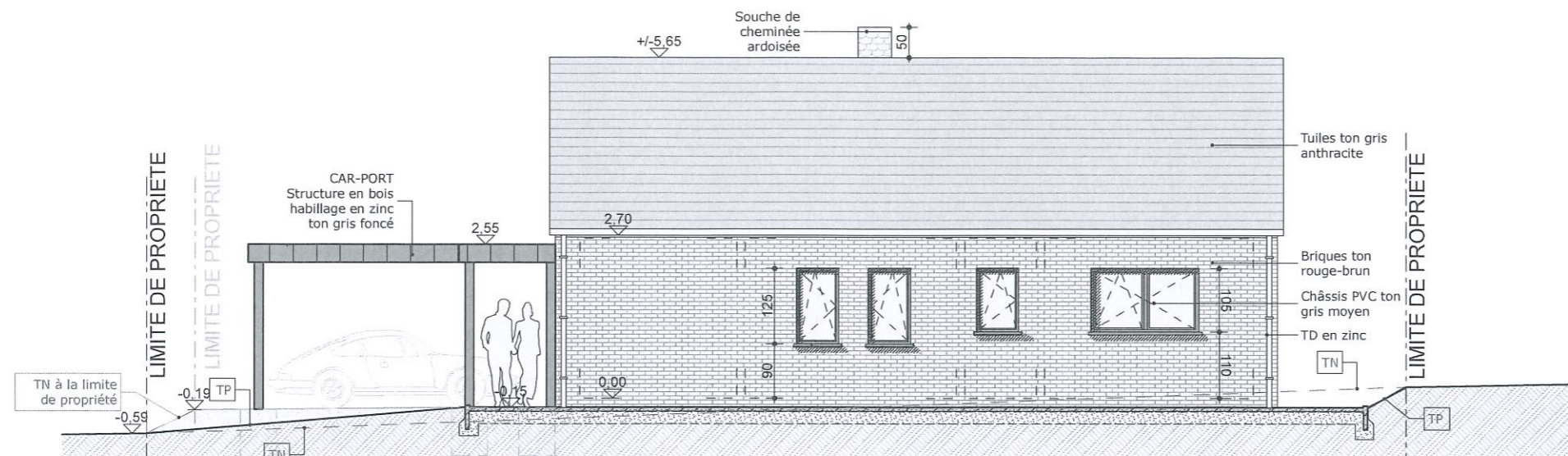

Architecte

Eric VALERIO

rue de la Halette, 131 - 4101 Jemeppe s/m

Tél. : 04/ 233 26 47

Date 22/07/2024

.6 / 10

Dessiné par : Céline Debled

Construction d'une résidence secondaire
démolition des constructions existantes

Domaine du Stoqueux - Allée des Coucous 22, 5377 Somme-Leuze (Noiseux)

Cadastré: Div2 NOISEUX, Section A, n°439L2

Maître de l'ouvrage

Mr Rosario PISTONE
Quai Orban 6, 4020 Liège

Façade avant

Echelle(s) : 1:50, 1:100

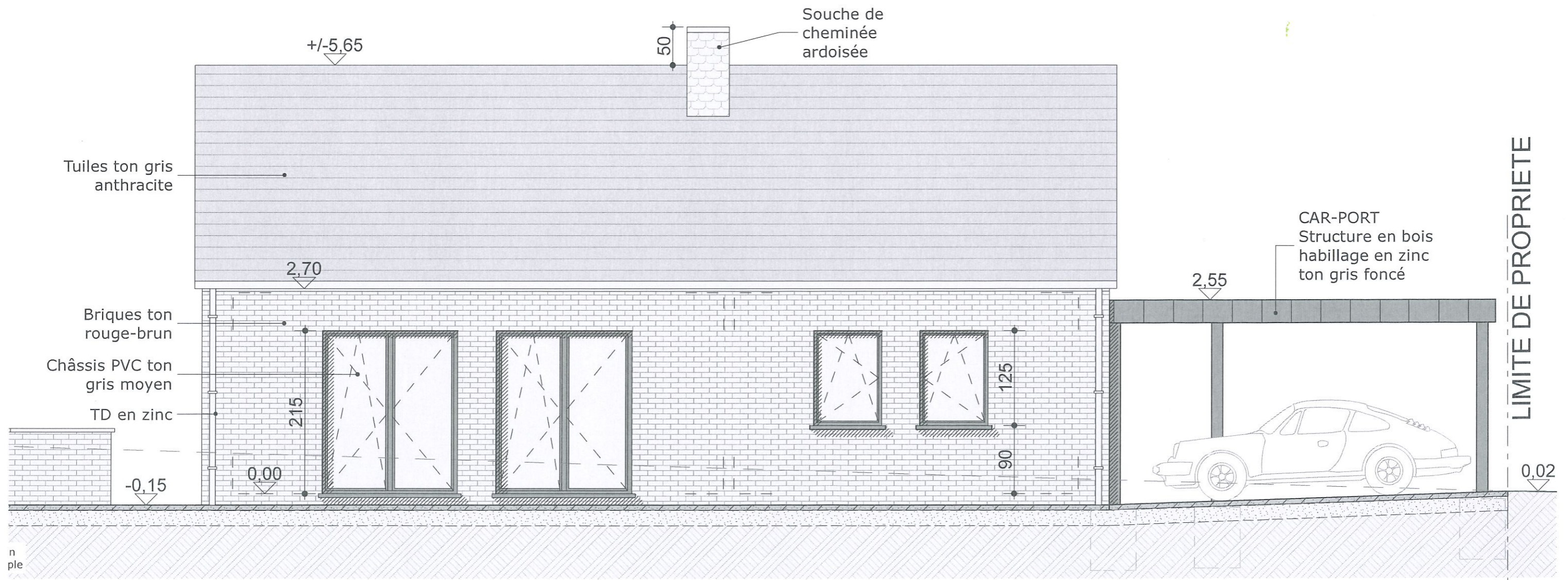
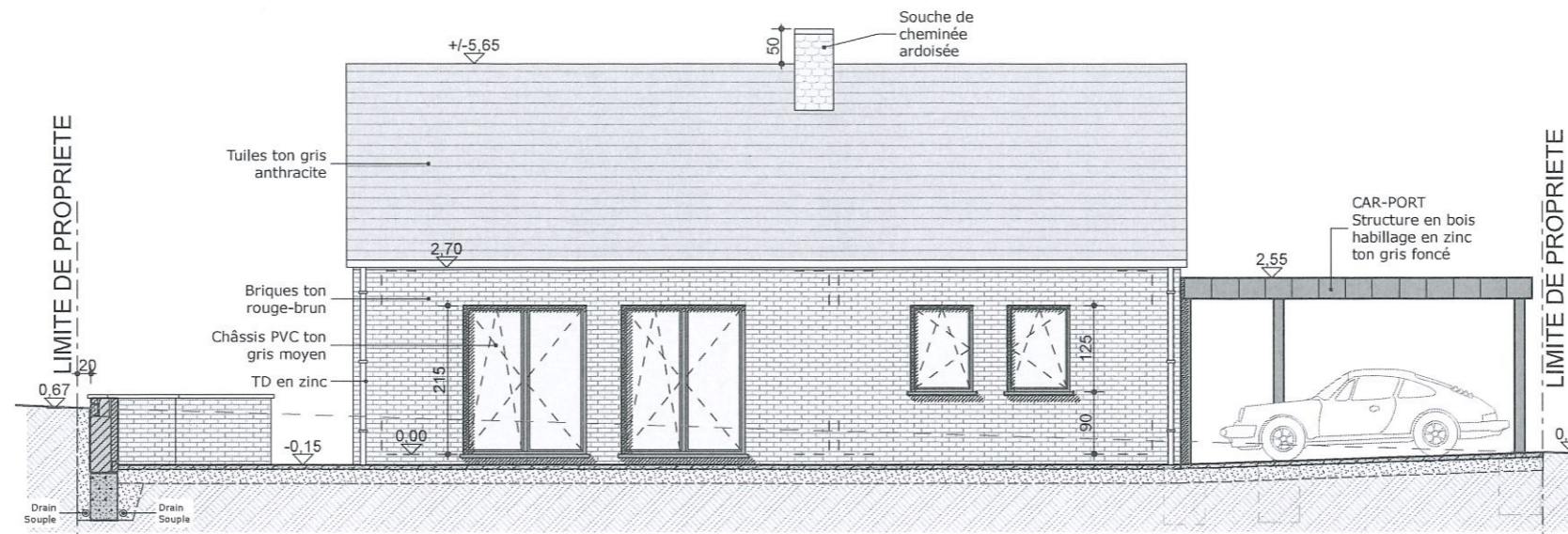

Architecte
Eric VALERIO
 rue de la Halette, 131 - 4101 Jemeppe s/m
 Tél. : 04/ 233 26 47

Date 22/07/2024

.7/110

Dessiné par : Céline Debled

Construction d'une résidence secondaire
 démolition des constructions existantes

Domaine du Stoqueux - Allée des Coucous 22,5377 Somme- Leuze (Noiseux)

Cadastré: Div2 NOISEUX, Section A, n°439L2

Maître de l'ouvrage

Mr Rosario PISTONE
 Quai Orban 6, 4020 Liège

Facade arrière

Echelle(s) : 1:50, 1:100

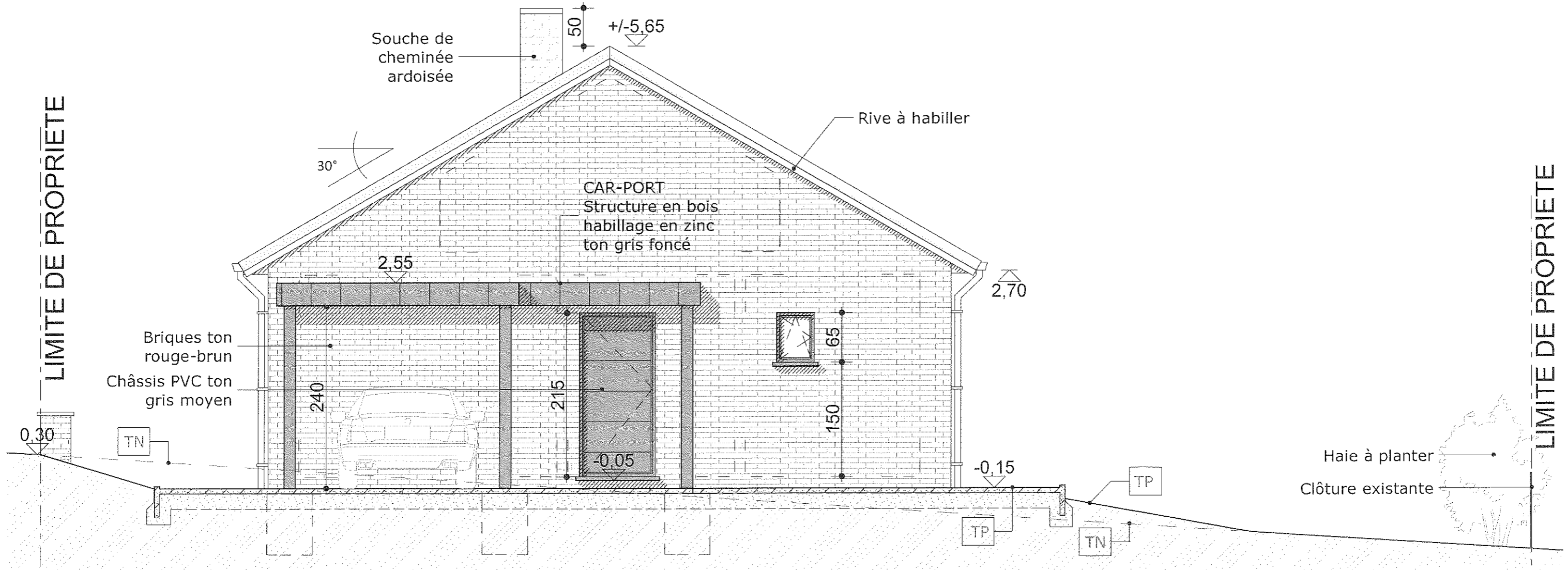
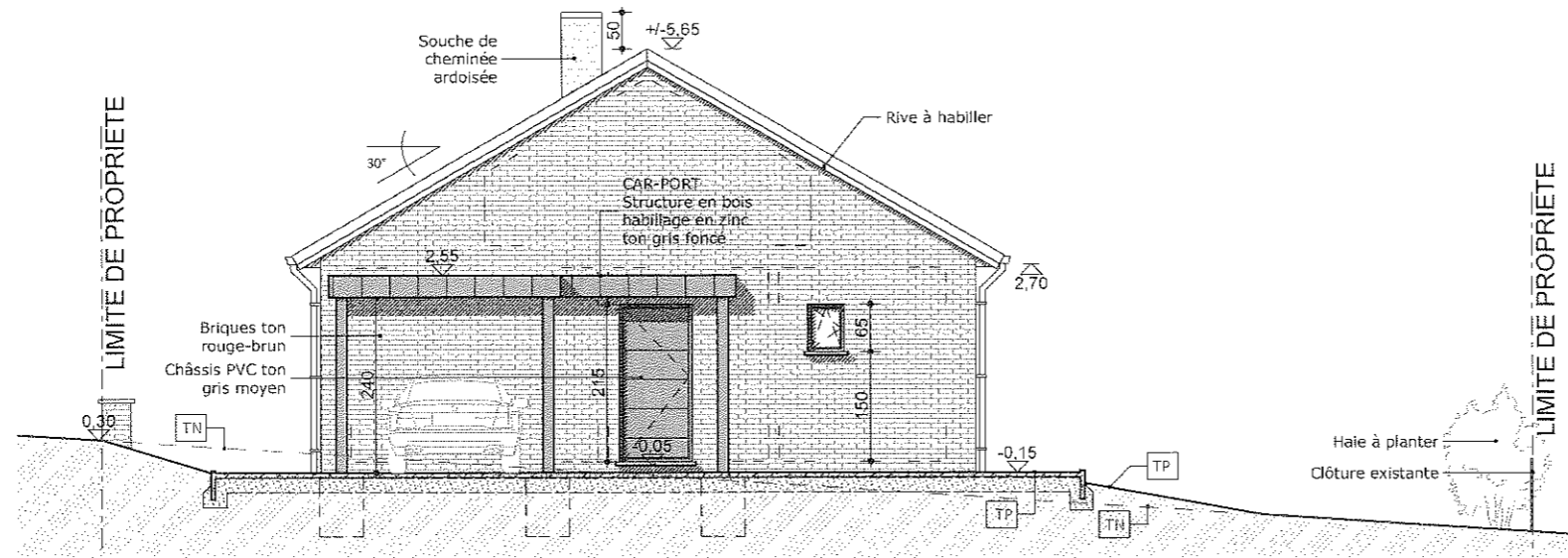

Architecte

Eric VALERIO

rue de la Halette, 131 - 4101 Jemeppe s/m

Tél. : 04/ 233 26 47

Date 22/07/2024

.8/10

Dessiné par : Céline Debled

Construction d'une résidence secondaire
démolition des constructions existantes

Domaine du Stoqueux - Allée des Coucous 22,5377 Somme-Leuze (Noiseux)

Cadastré: Div2 NOISEUX, Section A, n°439L2

Maître de l'ouvrage

Mr Rosario PISTONE
Quai Orban 6, 4020 Liège

Facade gauche

Echelle(s) : 1:50, 1:100

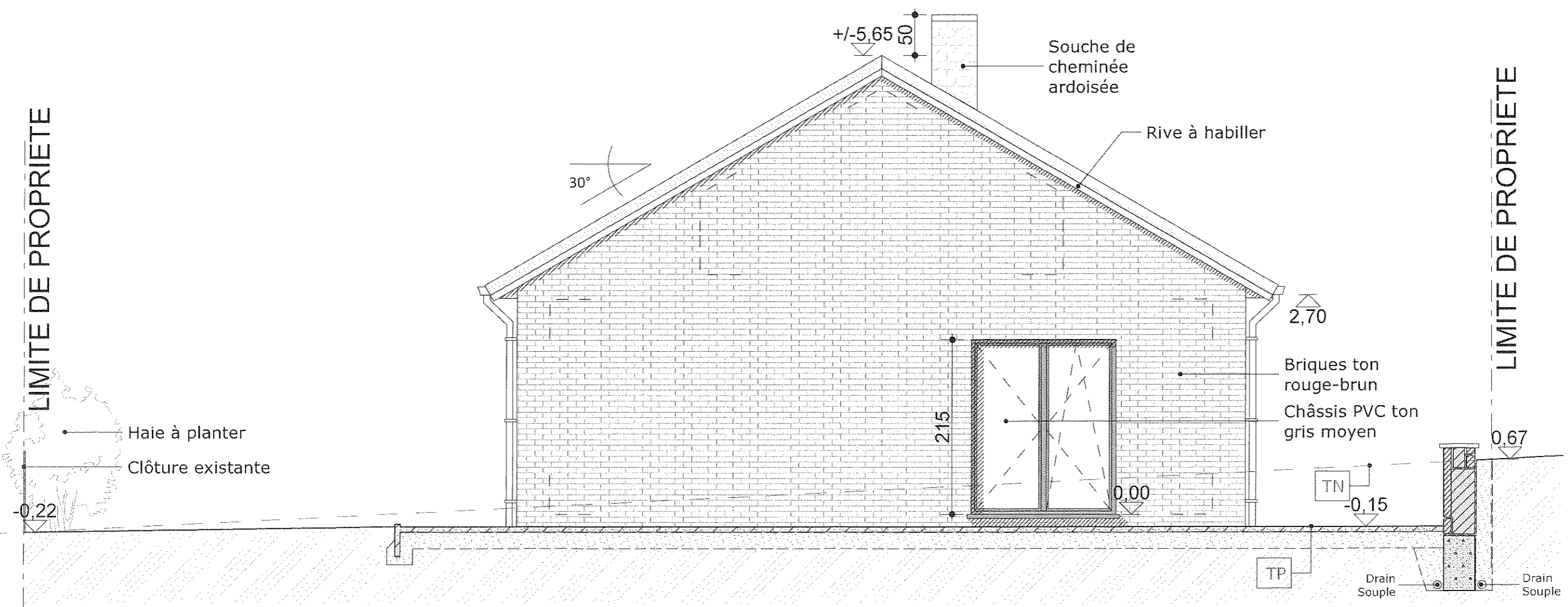
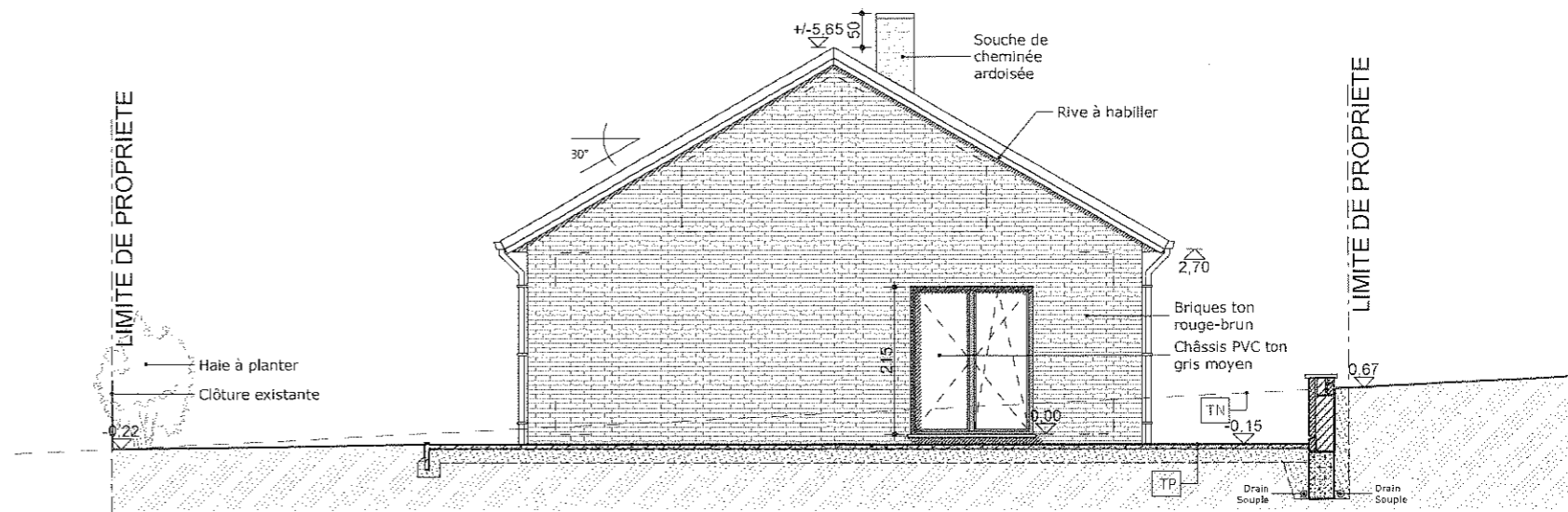

Architecte
 Eric VALERIO
 rue de la Halette, 131 - 4101 Jemeppe s/m
 Tél. : 04/ 233 26 47

Date 22/07/2024
 9/10
 Dessiné par : Céline Debled

Construction d'une résidence secondaire
 démolition des constructions existantes
 Domaine du Stoqueux - Allée des Coucous 22,5377 Somme- Leuze (Noiseux)

Cadastré: Div2 NOISEUX, Section A, n°439L2

Maître de l'ouvrage

Mr Rosario PISTONE
 Quai Orban 6, 4020 Liège

Facade droite

Echelle(s) : 1:50, 1:100

